BIONET-GOLD

SOLVENTE INDUSTRIAL CON PODER DESENGRASANTE

ESPECIFICACIONES

Descripción	Líquido espeso color verde
Presentación	Cubetas de 4L y 20L
PH	8.5
Almacenaje y Uso	NO CONGELAR. Guardar en lugar fresco y seco. No inhalar vapores. Evite contacto excesivo con la piel. Léase MSDS.

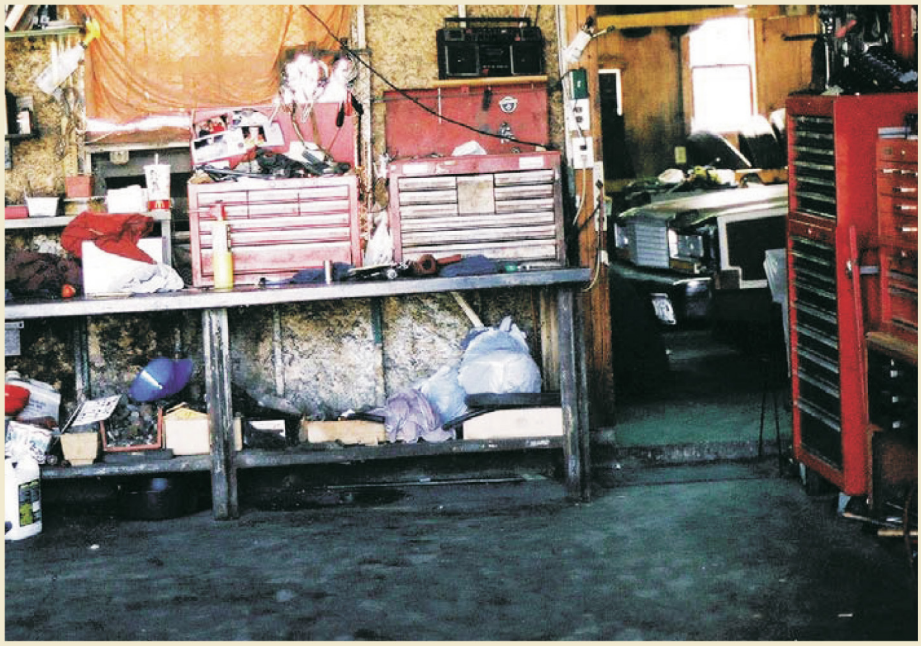

AMBIENTALMENTE PREFERIDO

BIONET GOLD es un solvente derivado naturalmente de la soya, que disuelve las grasas de manera segura y efectiva eliminando así su acumulación. Es libre de olores, tinturas y biodegradable. Se degrada a la misma velocidad que la dextrosa (azúcar).

SEGURO DE MANIPULAR

BIONET GOLD no contiene elementos explosivos y no quema la piel. Causa menos irritación a la piel que una solución al 4% de agua y jabón.

BIONET GOLD es seguro de manipular si se compara con la soda cáustica y ácidos. Es cerca de 10 veces menos toxico que la sal de mesa (cloruro de sodio).

NO ACIDO / NO BASICO / NO CORROSIVO

Elimina la deterioración causada por excesos de calor y la corrosión causada por las compuertas acidas o alcalinas de las alcantarillas y mantenedores. Seguro para las tuberías de metal.

APLICACIONES

Limpieza general y desengrasante: Área de manejo de comidas, equipos que operan con grasa, suelos, paredes y fregaderos abiertos.

Control industrial de aguas negras: Aguas negras municipales, estaciones de bencina y plantas industriales.

El solvente también puede ser usado para limpiar paredes, baldosas de piso de cocina, y casi todo donde la grasa sea un problema. Después del limpiado, vierta la solución trapeadora por le drenaje, para una mantención económica de éste.

AUTORIZACION

BIONET GOLD cumple con los requerimientos en el uso federal de inspección de carnes y plantas avícolas.

BIONETGOLD RAPIDAMENTE DISUELVE GRASAS Y ELIMINA SU ACUMULACION

VENTAJAS DE BIONET- GOLDEN

- Alto punto de inflamación – seguro en el uso de productos de emulisión.
- Ausencia de olores – aceptado para areas de manejo de comidas.
- Beneficioso para la gente que es sensible a los olores.
- La velocidad de disolución limpia efectivamente sistemas evitando obstrucciones imprevistas.
- Toxicidad 10 veces mas baja que la sal de mesa, menos toxico para mamiferos y peces.

Bionetix INTERNATIONAL — Trabajamos por la naturleza

BIO MAX BIOTECNOLOGÍA
REPRESENTANTES EN CHILE:
Av. Eliodoro Yáñez 1634 • Providencia • Santiago • Chile
Teléfono: (56 - 2) 362 5162 • Fax: (56 - 2) 362 5162 • www.biomax.cl
MAX INTERNATIONAL PRODUCTS

BIONET-GOLD

SOLVENTE INDUSTRIAL CON PODER DESENGRASANTE

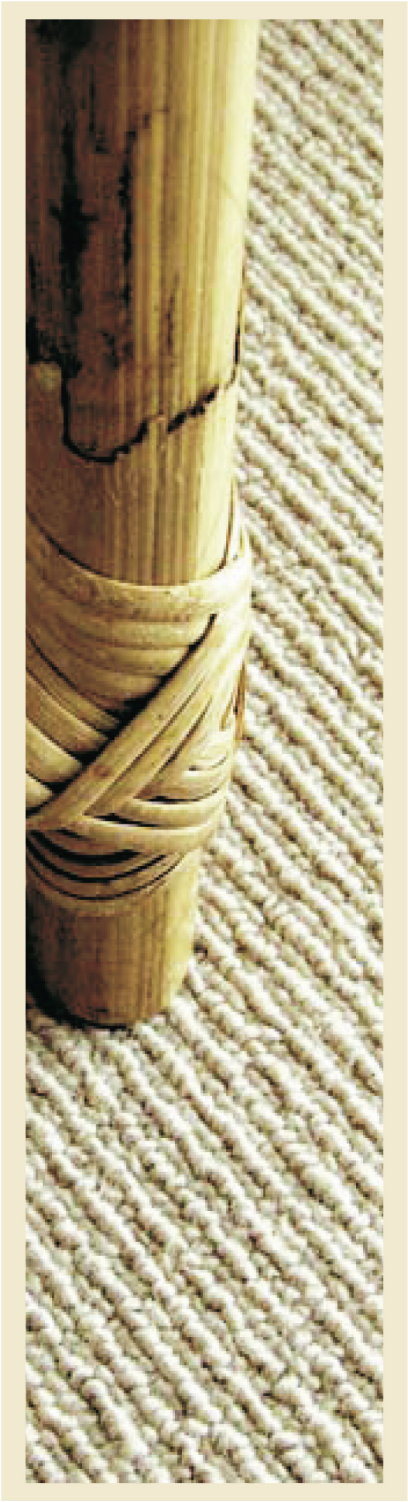

INSTRUCCIÓN DE APLICACIÓN

Limpieza general y desengrasante:
Diluya 124 g de BIONETGOLD en 1 galón de agua tibia. Para resultados efectivos, aplique generosamente a equipos con grasa, pisos, o paredes, con un trapo, esponja o género.

Colóquelo aproximadamente por 5 minutos. Lave con agua limpia. No debe ser usado en pisos sintéticos o pisos con baldosas de plástico.

Manchas de alfombras y remoción de derrames:
Para las manchas, humedezca un paño limpio y blanco con BIONET GOLD y frote trabajando cuidadosamente desde el exterior de la macha hacia el centro. Cambie el paño cuando se encuentre sucio. Para remover chicles use un cuchillo desafilado y remueva las partículas más grandes, luego sature con BIONET GOLD un paño y frótelo contra la mancha.

Nota: use con precaución en plásticos y evite un contacto prolongado con junturas adheridas con solventes en tuberías de PVC. Evite un contacto prolongado con pintura. Suelos de concreto pueden teñirse y/o producir hoyos si el contacto prolongado ocurre.

Velocidades mínimas plantas de aguas residuales:

Ajuste BIONET GOLD
Para obtener 0.5 PPM Aplique goteo de:
1,000,000 gal. flujo/ día 0.5 gal. / día.
2,000,000 gal. flujo/ día 1.0 gal. / día.
3,000,000 gal. flujo/ día 1.5 gal. / día.
4,000,000 gal. flujo/ día 2.0 gal. / día.

Nota: la velocidad de adición puede ser ajustada incrementalmente para periodos de movimiento peak.

Ajuste en el estado de goteo:

60 gotas/minuto 0.5 gal./ fluirán al día.
120 gotas/ minuto 1.0 gal./ fluirán al día.

BIO MAX BIOTECNOLOGÍA
REPRESENTANTES EN CHILE:
Av. Eliodoro Yáñez 1634 • Providencia • Santiago • Chile
Teléfono: (56 - 2) 362 5162 • Fax: (56 - 2) 362 5162 • www.biomax.cl
MAX INTERNATIONAL PRODUCTS